N00221

應用於**NAMUR**感測器的開關放大器

NV0201 115VAC,RL

停產產品 - 存檔登錄

替代產品: N0032A

請注意: 如果選擇替代產品和附件，其技術參數可能有所不同 。

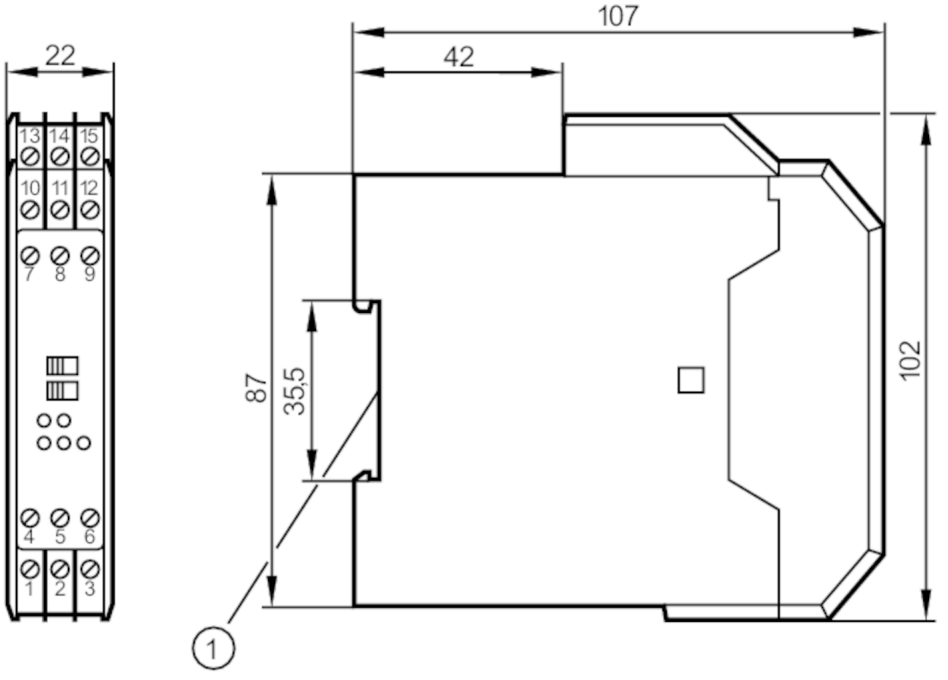

1 安裝在DIN軌道

應用		
應用		短路監控; 斷線監控
電氣數據		
工作電壓公差	[%]	-15...10
工作電壓	[V]	< 115 AC
頻道數		2
輸出		
電氣設計		繼電器
繼電器介面容量		5 A, 250 V AC / 100 VA
開關頻率AC	[Hz]	20
工作條件		
環境溫度	[°C]	-20...60
外殼防護等級		IP 30
防護等級接線端子		IP 20
認證/測試		
許可證		PTB Ex-95.C.2142X

N00221

應用於**NAMUR**感測器的開關放大器

NV0201 115VAC,RL

安全分類

名稱		安全火花防爆型外殼防護等級
電壓	[V]	< 11
電流	[mA]	< 26
功率	[mW]	< 72
[Ex ia] IIC designation		[EEx ia] IIC
[Ex ia] IIB designation		[EEx ia] IIB
[Ex ib] IIC designation		[EEx ib] IIC
[Ex ib] IIB designation		[EEx ib] IIB
[Ex ia] IIC inductance		1mH / 2mH / 5mH
[Ex ia] IIB inductance		1mH / 2mH / 5mH
[Ex ib] IIC inductance		46mH
[Ex ib] IIB inductance		170mH
[Ex ia] IIC capacitance		567nF / 581nF / 483nF
[Ex ia] IIB capacitance		2.5µF / 2.2µF / 1.8µF
[Ex ib] IIC capacitance		2.5µF
[Ex ib] IIB capacitance		15µF

機械技術數據

外殼		應用於DIN軌道安裝的外殼
尺寸	[mm]	102 x 22 x 107

顯示器/操作件

顯示	開關狀態	2 x LED, 黃色
	操作	LED, 綠色
	功能	2 x LED, 紅色

注釋

包裝單位	1 件數

電氣連接

接線端子座: 15 x ...2.5 mm²

連接

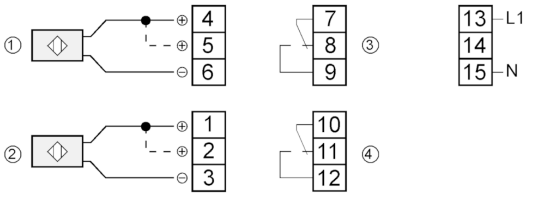

1: 感測器 1
2: 感測器 2
3: Relais 1
4: Relais 2
鏈接 4-5 / 1-2 = 不帶斷線監控