N00219

Preklopni ojačevalniki za senzorje Namur

NV0201 230VAC,RL

Izdelek ni več na voljo - arhivski vnos

Alternativni izdelki: N0033A
Pri izboru alternativnega izdelka in pribora upoštevajte morebitno odstopanje tehničnih podatkov!

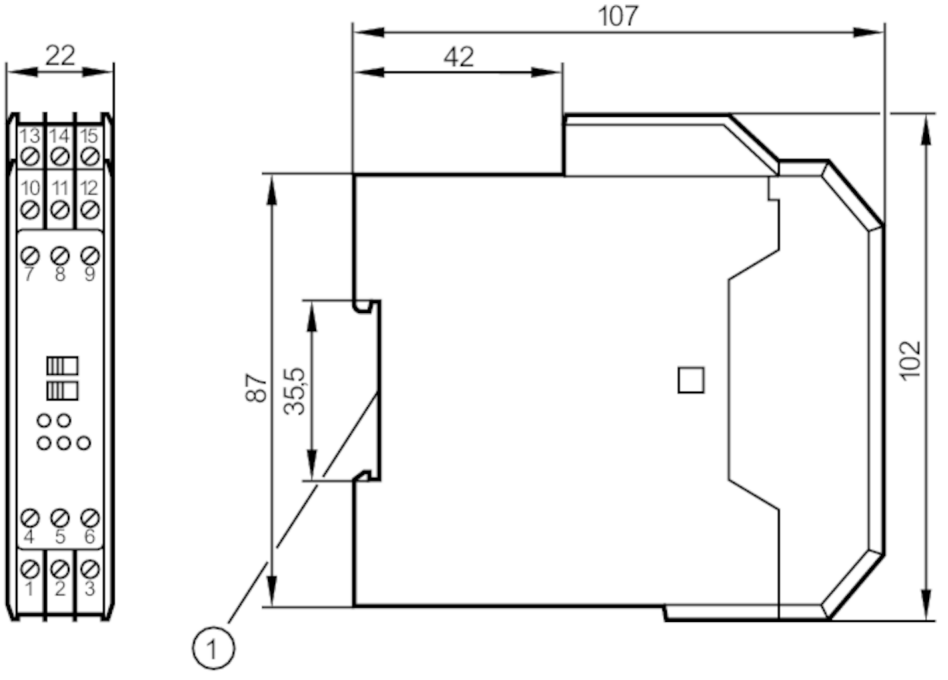

1 pritrditev na tirnico

Območje uporabe		
Uporaba		nadzor kratkega stika; Nadzor napeljave
Električni podatki		
Toleranca obratovalne napetosti	[%]	-15...10
Obratovalna napetost	[V]	< 230 AC
Število kanalov		2
Izhodi		
Električna izvedba		rele
Obremenljivost kontakta		5 A, 250 V AC / 100 VA
Preklopna frekvenca AC	[Hz]	20
Pogoji okolja		
Temperatura okolice	[°C]	-20...60
Zaščita		IP 30
Terminali stopnje zaščite		IP 20
Dovoljenja/preverjanja		
Odobritev		PTB Ex-95.C.2142X

N00219

Preklopni ojačevalniki za senzorje Namur

NV0201 230VAC,RL

Varnostne karakteristike		
Oznaka		po vrsti zaščite vžiga varnost sama po sebi
Napetost	[V]	< 11
Tok	[mA]	< 26
Moč	[mW]	< 72
Oznaka [Ex ia] IIC		[EEx ia] IIC
Oznaka [Ex ia] IIB		[EEx ia] IIB
Oznaka [Ex ib] IIC		[EEx ib] IIC
Oznaka [Ex ib] IIB		[EEx ib] IIB
Indukcijski upor [Ex ia] IIC		1mH / 2mH / 5mH
Indukcijski upor [Ex ia] IIB		1mH / 2mH / 5mH
Indukcijski upor [Ex ib] IIC		46mH
Indukcijski upor [Ex ib] IIB		170mH
Kapacitivnost [Ex ia] IIC		567nF / 581nF / 483nF
Kapacitivnost [Ex ia] IIB		2,5µF / 2,2µF / 1,8µF
Kapacitivnost [Ex ib] IIC		2,5µF
Kapacitivnost [Ex ib] IIB		15µF

Mehanski podatki		
Ohišje		ohišje za namestitev DIN tirnice
Mere	[mm]	102 x 22 x 107

Prikazi/upravljalni elementi		
Prikaz	stikalno stanje	2 x LED, rumeno
	obratovanje	LED, zeleno
	funkcija	2 x LED, rdeče

Opombe	
Embalažna enota	1 Kosov

Električni priključek

terminali: 15 x ...2,5 mm²

Priključek

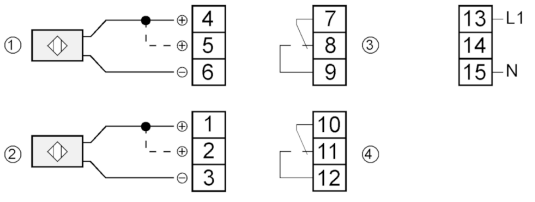

1:	senzor 1
2:	senzor 2
3:	Relais 1
4:	Relais 2
	most 4-5 / 1-2 = brez nadzora prekinitve žice