ST1610

Flödesvakt

SCM12ABAFNKG/PH

Artikeln ej längre tillgänglig - Arkiv

Alternativartiklar: SI5001 + E40101
Då ni väljer en alternativartikel, beakta att tekniska data kan avvika!

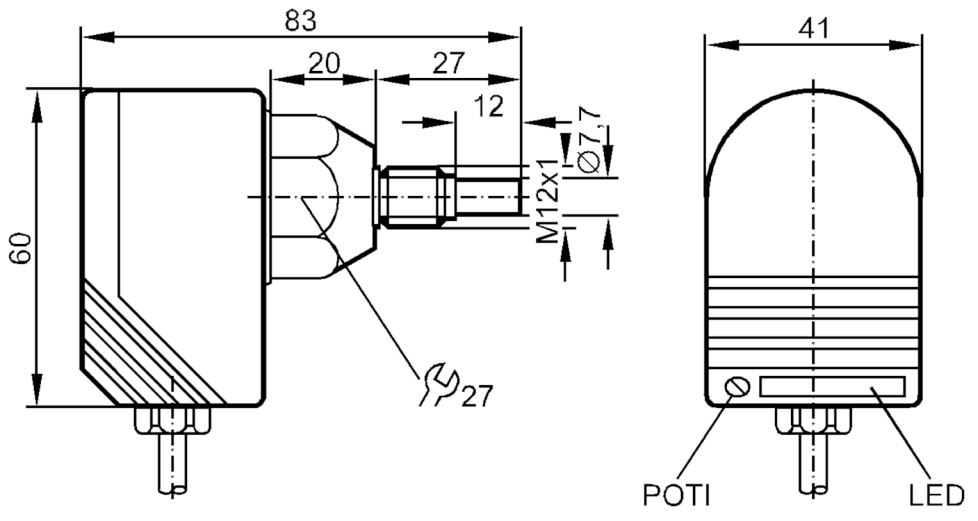

Produktegenskaper		
Antal in och utgångar		Antal kopplingsutgångar: 1
Processanslutning		M12 x 1
Applikation		
Media		flytande medier
Medietemperatur	[°C]	-25...80
Tryckhållfasthet	[bar]	30
Elektriska data		
Anslutningsspänning	[V]	20...36 DC
Strömförbrukning	[mA]	< 45
Polaritetsskyddad		ja
Tillslagsfördröjning	[s]	< 20
In- / utgångar		
Antal in och utgångar		Antal kopplingsutgångar: 1
Utgångar		
Totalt antal utgångar		1
Utgångssignal		kopplingssignal
Elektriskt utförande		NPN
Antal kopplingsutgångar		1

ST1610

Flödesvakt

SCM12ABAFNKG/PH

Utgångsfunktion		slutande / brytande; (parametriserbar)
Max. spänningsfall vid kopplingsutgång DC	[V]	2,5
Permanent belastningsström i kopplingsutgången DC	[mA]	400
Kortslutningsskyddad		ja
Typ av kortslutningsskydd		pulserande
Överlastskydd		ja
Mät-/ Inställningsområde		
Inställningsområde	[cm/s]	3...300
Största känslighet	[cm/s]	3...60
Noggrannhet / Avvikelse		
Temperaturgradient	[K/min]	15
Reaktionstider		
Reaktionstid	[s]	1...10
Mjukvara / programmering		
Justering av kopplingspunkt		Potentiometer
Driftförhållanden		
Omgivningstemperatur	[°C]	-20...80
Kapslingsklass		IP 67
Mekaniska data		
Mått	[mm]	M12 x 1
Gängbeteckning		M12 x 1
Material		PBT-GF20
Material, i kontakt med mediet		rostfritt stål (1.4305 / 303)
Processanslutning		M12 x 1
Displayer / manöverelement		
Display	Funktion	11 x LED
Tillbehör		
Ingående delar		Tätningar: 2 x AMF 30
		skruvmejsel
Anmärkning		
Förpackning		1 antal

ST1610

Flödesvakt

SCM12ABAFNKG/PH

Elektrisk anslutning

kabel: 2 m, PUR; 3 x 0,5 mm², PVC

Anslutning

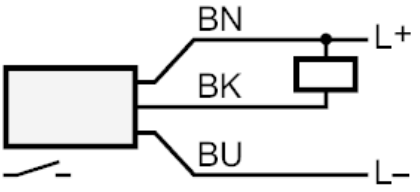

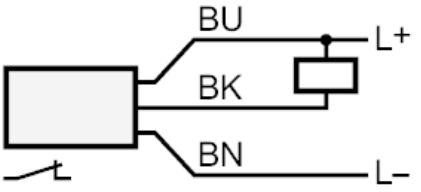

	Ledarfärger :
BN =	brun
BU =	blå
BK =	svart