N05204

Svitsjeforsterkere for NAMUR sensorer

NV0201 20-30VDC,RL

Varen er ikke lenger tilgjengelig – arkivoppføring

Alternative artikler: N0533A
Når du velger en alternativ artikkel og tilbehør vær oppmerksom på at tekniske data kan variere!

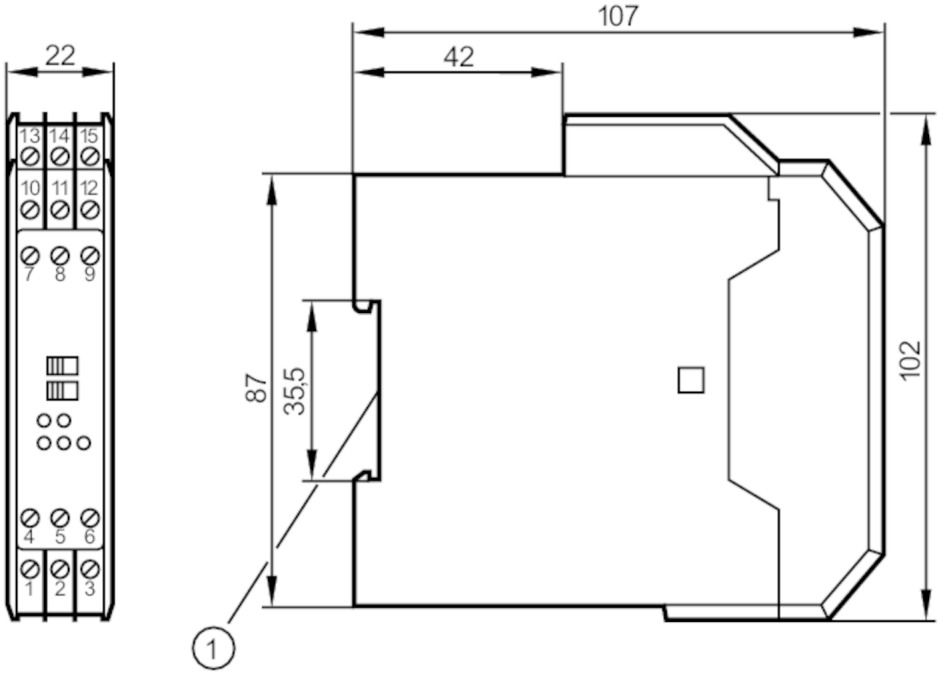

1 montering på DIN-skinne

CE

Applikasjon		
Applikasjon		kortslutningsovervåking; Trådovervåking
Elektriske data		
Driftsspenningstoleranse	[%]	-15,00...20,00
Driftsspenning	[V]	20,00...30,00 DC
Antall kanaler		2
Utganger		
Elektrisk design		relé
Kontaktklassificering		5 A, 250 V AC / 100 VA
Koblingsfrekvens DC	[Hz]	20,00
Driftsforhold		
Omgivelsestemperatur	[°C]	-20,00...60,00
Beskyttelse		IP 30
Beskyttelsesterminaler		IP 20
Tester/godkjenninger		
Godkjenning		PTB Ex-95.C.2142X

N05204

Svitsjeforsterkere for NAMUR sensorer

NV0201 20-30VDC,RL

Sikkerhetsklassifisering		
Betegnelse		i beskyttelsesvurdering egensikkerhet
Spenning	[V]	< 11
Strøm	[mA]	< 26
Strøm	[mW]	< 72
[Ex ia] IIC betegnelse		[EEx ia] IIC
[Ex ia] IIB betegnelse		[EEx ia] IIB
[Ex ib] IIC betegnelse		[EEx ib] IIC
[Ex ib] IIB betegnelse		[EEx ib] IIB
[Ex ia] IIC induktans		1mH / 2mH / 5mH
[Ex ia] IIB induktans		1mH / 2mH / 5mH
[Ex ia] IIC induktans		46mH
[Ex ib] IIB induktans		170mH
[Ex ia] IIC kapasitans		567nF / 581nF / 483nF
[Ex ia] IIB kapasitans		2,5µF / 2,2µF / 1,8µF
[Ex ib] IIC kapasitans		2,5µF
[Ex ib] IIB kapasitans		15µF

Mekaniske data		
Hus		hus for DIN-skinnemontering
Dimensjoner	[mm]	102,00 x 22,00 x 107,00

Displayer/driftselementer		
Display	koblingsstatus	2 x LED, gul
	drift	LED, grønn
	Funksjon	2 x LED, rød

Merknader	
Antall i forpakning	1,00 stk.

Elektrisk tilkobling

terminaler: 15 x ...2,5 mm²

Tilkobling

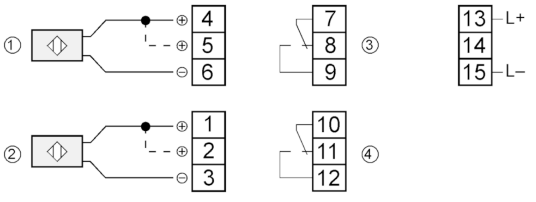

1:	sensor 1
2:	sensor 2
3:	Relais 1
4:	Relais 2
	lenke 4-5 / 1-2 = uten trådbruddovervåking