AC2044

AS-Interface AirBox

AirBox 2x2DI 2PO M12

제품번호가 더 이상 유효하지 않음 - 보관 항목 (아카이브)

대체 제품: AC2055

대체품과 액세서리를 선택하실 경우 혹시라도 기술정보에 착오가 있는지의 여부를 주의하십시오 !

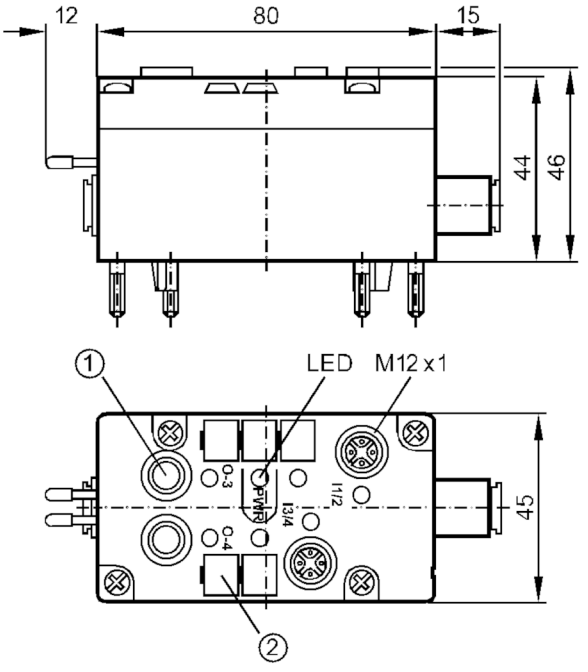

1 호스연결 Ø 8 mm
2 라벨링을 위한 패널

전기적 데이터		
동작 전압	[V]	26,5...31,6 DC
전류소모	[mA]	< 170
내장된 watchdog		yes
입력 / 출력		
입력부 및 출력부 수효		디지털 입력 수: 4; 공압 출력 수: 2
입력		
디지털 입력 수		4; (2 x 2)
디지털 입력의 입력 회로		PNP
입력의 센서 공급		AS-i
전압 공급	[V]	20...30
입력의 최대 총 정격전류	[mA]	100
입력 전류 높음	[mA]	> 3
입력 전류 낮음	[mA]	< 1,5
스위칭 레벨 높음	[V]	> 10
쇼트로부터 보호되는 디지털 입력		yes
출력		
전기적 디자인		AS-i

AC2044

AS-Interface AirBox

AirBox 2x2DI 2PO M12

공압 출력 수		2
작동 조건		
주변온도	[°C]	0...55
주변온도에 대한 참고사항		특수 압축공기 처리: < 0 °C
보호등급		IP 67
테스트 / 인증서		
EMC		EN 50295
AS-i 특성값		
AS-i-프로필		S-7.F
AS-i I/O 구성	[hex]	7
AS-i ID 코드	[hex]	F

전산자료 단위의 확보	전산자료 단위	D0	D1	D2	D3
	소켓	I-1/2	I-1/2	I-3/4 + O-3	I-3/4 + O-4
	핀	4	2	4	4

기계적 데이터		
마운팅 타입		나사식 마운팅
재질		PBT
공압 시스템		2 x 3/2-way 시트 밸브
동작 압력 레인지	[bar]	2...8
동작 압력 레인지	[MPa]	0,2...0,8
작업 압력 레인지에 주의		i가능한 압력 절정점을 포함하여
6/5 bar일때 공기 양	[l/min]	350
6/0 bar일때 공기 양	[l/min]	550
압력공기 안정성		필터됨 (5 µm); 윤활식 (ISO-VG10) 또는 윤활식이 아님
튜브 피팅		Legris LF 3000/8
배기		배기 가스가 튜브 연결을 통해 배출될 수 있습니다.

디스플레이 / 작동 요소		
디스플레이	작동	LED, 녹색
	동작원리	LED, 황색
액세서리		
액세서리 (옵션)		소음 제동장치:, E75232
비고		
비고		"다운로드"에서 압축공기 및 EMC/ESD에 관련된 주의사항을 참조하십시오.
포장당		1 갯수

AC2044

AS-Interface AirBox

AirBox 2x2DI 2PO M12

전기적 연결

모듈 하단부에 접점 핀 , FK / PG:

커넥터: M12; 코딩: A

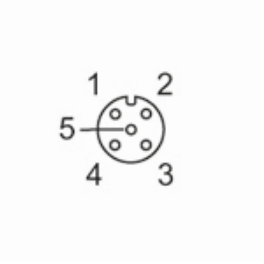

	입력
1	센서 공급 L+
2	전산자료 입력 I2/I4
3	센서 공급 L-
4	전산자료 입력 I1/I3