AC2011

AS-iモジュール

Moduloberteil aktiv, 1x2E/2AR

廃止品 - 参考資料

代替品: AC5211
仕様が異なる場合がございますので、ご注意ください。

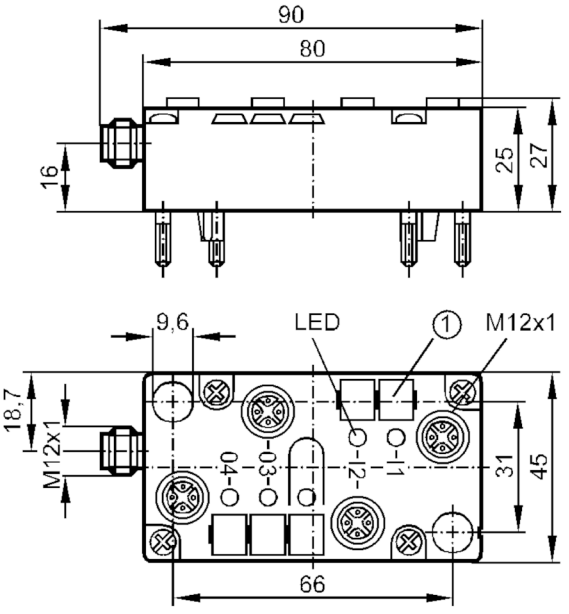

1 ラベル

電気的仕様		
使用電源電圧範囲	[V]	DC 26.5～31.6
消費電流	[mA]	< 135
最大負荷電流（合計）	[A]	2
ウオッチドッグ(内部電圧監視)機能		–
入力 / 出力		
入力数 / 出力数		デジタル入力: 2, リレー出力: 2
入力		
デジタル入力		2
入力回路、デジタル入力回路		PNP
センサ電源		AS-i
電源	[V]	20～30
最大供給電流（合計）	[mA]	100
入力電流 High	[mA]	> 5
入力電流 Low	[mA]	< 1.5
スイッチングレベル High	[V]	> 10
短絡保護		有

AC2011

AS-iモジュール

Moduloberteil aktiv, 1x2E/2AR

出力		
電気仕様		AS-i
電圧範囲 (DC)	[V]	24，(PELV電源, M12コネクタ経由)
出力開閉電流	[mA]	1000，(DC-12)
リレー出力		2
短絡保護		–
AS-i 回路との絶縁		有

使用環境条件		
使用周囲温度	[°C]	-25～85
保護構造		IP 67

試験 / 認証		
EMC	EN 50295	
	EN 50178	

AS-i仕様					
AS-i プロファイル		S-3.0			
I/O コンフィグレーション	[hex]	3			
ID コード	[hex]	0			
データビット	データビット	D0	D1	D2	D3
	ソケット	I-1	I-1	O-3	O-4
	ピン	4	2	4	4

機械的仕様	
取り付け方法	FCベースを使用して AS-iラインに接続
材質	PBT

ディスプレイ / パーツ		
表示	動作	LED, 緑
	機能	LED, 黄色

備考	
備考	入力と出力は絶縁して下さい。
梱包数	1 個

電気接続

フラットケーブル用ベースまたは丸ケーブルベースを使用して接続, FK / PG:

コネクタ式: M12, コーディング: A

コネクタ式: M12, コーディング: A

1	補助電源 +
3	補助電源 -