E20894

Set pemasangan untuk sensor fotoelektrik

SYSTEM COMPONENT OA BOLT

penghentian produk

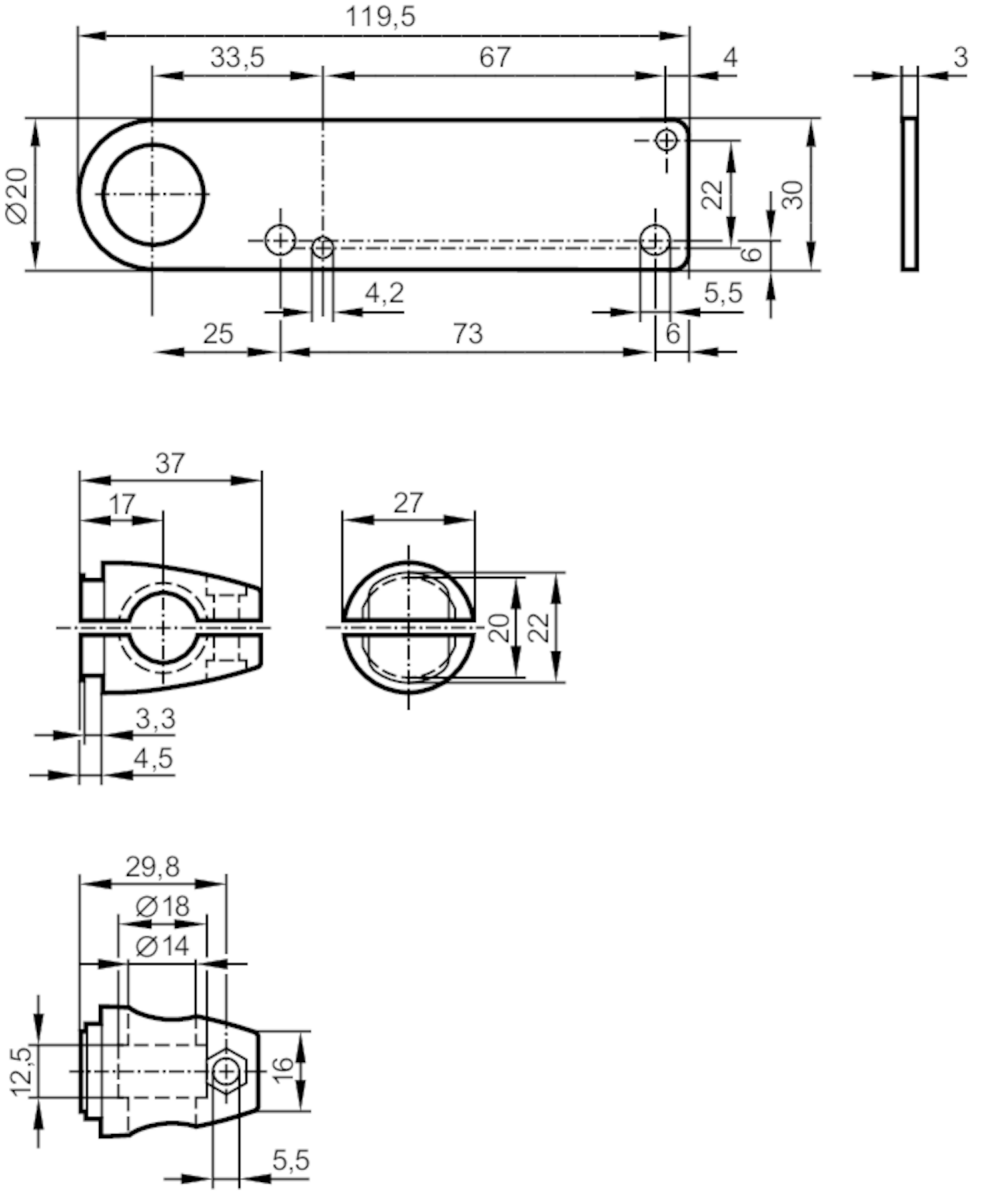

Aplikasi	
Desain	pemasangan klem

Data teknis		
Berat	[g]	276.8
Tipe pemasangan		berdiri sendiri; (M12)
Material		perlengkapan: baja tahan karat (1.4571 / 316Ti); Klem: baja tahan karat (1.4408)

Aksesori	
Item dikirim	sekrup: 1 x M12 x 55

Keterangan	
Jumlah paket	1 buah