N00221

Pojačivači prekapčanja za senzore Namur

NV0201 115VAC,RL

Proizvod više nije dostupan – arhivski unos

Alternativni artikli: N0032A

Kada selektirate alternativni članak i dodatke molimo vas da obratite pažnju da se tehnički podaci mogu razlikovati!

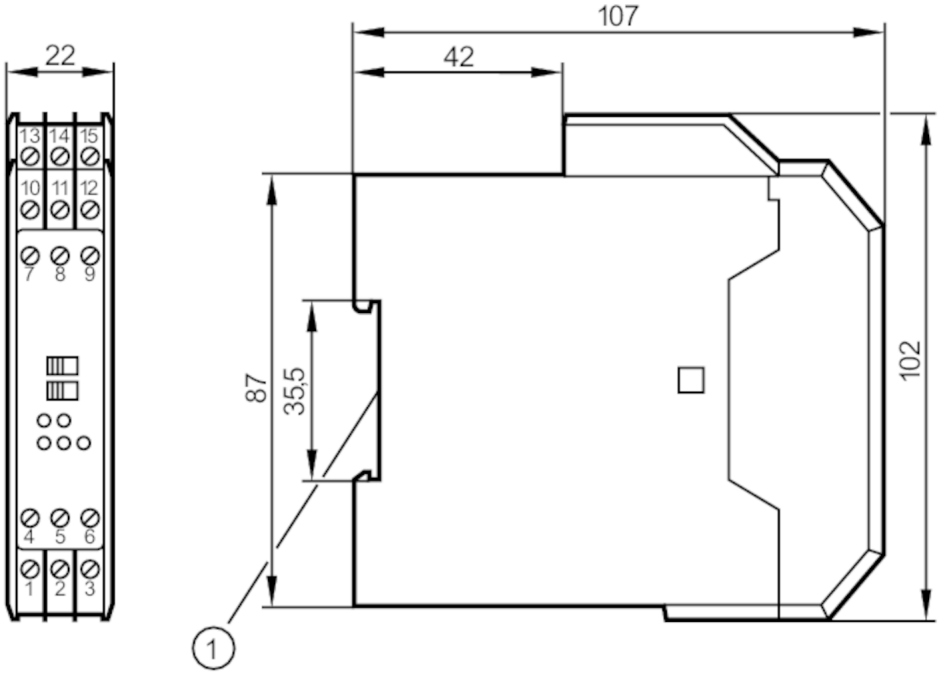

1 pričvršćivanje na vodilicu DIN

Primjena		
Primjena		nadzor kratkog spoja; Nadzor vodova
Električni podaci		
Tolerancija radnog napona	[%]	-15...10
Radni napon	[V]	< 115 AC
Broj kanala		2
Izlazi		
Električna izvedba		relej
Opteretivost kontakta		5 A, 250 V AC / 100 VA
Frekvencija prekapčanja AC	[Hz]	20
Radni uvjeti		
Temperatura okoline	[°C]	-20...60
Zaštita		IP 30
Terminali za stupanj zaštite		IP 20
Testovi / odobrenja		
Odobrenje		PTB Ex-95.C.2142X

N00221

Pojačivači prekapčanja za senzore Namur

NV0201 115VAC,RL

Sigurnosna klasifikacija		
Oznaka		po pitanju označavanja zaštite intrinzične sigurnosti
Napon	[V]	< 11
Struja	[mA]	< 26
Snaga	[mW]	< 72
Oznaka [Ex ia] IIC		[EEx ia] IIC
Oznaka [Ex ia] IIB		[EEx ia] IIB
Oznaka [Ex ib] IIC		[EEx ib] IIC
Oznaka [Ex ib] IIB		[EEx ib] IIB
Induktivitet [Ex ia] IIC		1mH / 2mH / 5mH
Induktivitet [Ex ia] IIB		1mH / 2mH / 5mH
Induktivitet [Ex ib] IIC		46mH
Induktivitet [Ex ib] IIB		170mH
Kapacitet [Ex ia] IIC		567nF / 581nF / 483nF
Kapacitet [Ex ia] IIB		2,5µF / 2,2µF / 1,8µF
Kapacitet [Ex ib] IIC		2,5µF
Kapacitet [Ex ib] IIB		15µF

Mehanički podaci		
Kućište		Kućište za postavljanje vodilica DIN
Dimenzije	[mm]	102 x 22 x 107

Prikazi / radni elementi		
Prikaz	Status prekapčanja	2 x LED, Žuto
	Pogon	LED, Zeleno
	Funkcija	2 x LED, Crveno

Opaske	
Količina pakiranja	1 kom.

Električni priključak

Utične stezaljke: 15 x ...2,5 mm²

Priključak

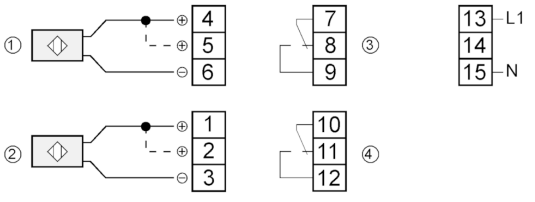

1: senzor 1
2: senzor 2
3: Relais 1
4: Relais 2
link (most) 4-5 / 1-2 = bez praćenja kvara na žici