E20891

Kit de montage pour détecteurs optoélectroniques

SYSTEM COMPONENT OT ROD

Cet article n'est plus disponible - entrée d'archives

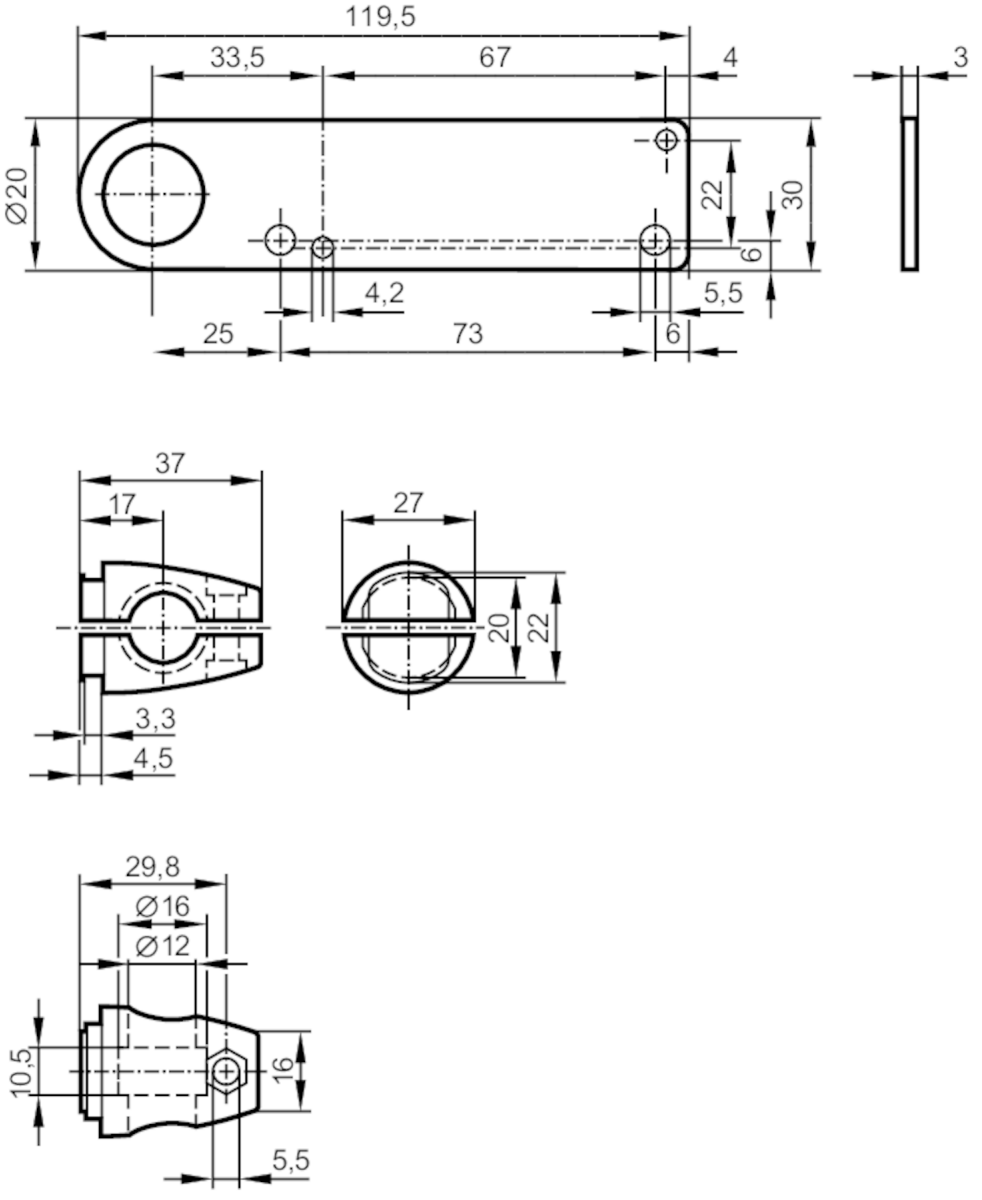

Données mécaniques	
Type de montage	profil rond; (Ø 12 mm)
Matières	équerre de fixation: inox 1.4571 (316Ti); Cylindre de serrage: inox (1.4408)

Remarques	
Unité d'emballage	1 pièces