# N00221

## Vahvistinyksiköt Namur-antureille

NV0201 115VAC,RL

Artikkeli ei enää saatavana - siirry arkistoon

Vaihtoehtoiset tuotteet: N0032A
Valitessasi korvaavaa tuotetta ota huomioon, että teknisissä tiedoissa voi olla eroavaisuuksia!

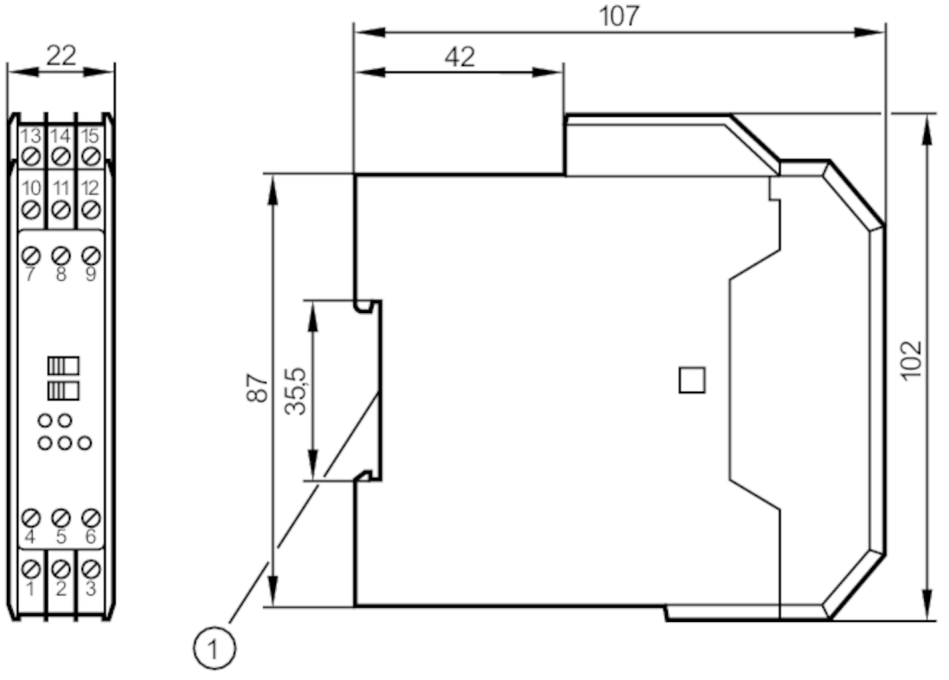


1 asennus kiskoon

| | | |
|---|---|---|
| **Sovellutus** | | |
| Sovellutus | | oikosulkuvalvonta; Johdinvalvonta |
| **Sähköiset tiedot** | | |
| Käyttöjännitteen toleranssi | [%] | -15...10 |
| Käyttöjännite | [V] | < 115 AC |
| Kanavien lukumäärä | | 2 |
| **Lähdöt** | | |
| Sähköinen rakenne | | rele |
| Koskettimien kuormitettavuus | | 5 A, 250 V AC / 100 VA |
| Kytkentätaajuus AC | [Hz] | 20 |
| **Käyttöolosuhteet** | | |
| Ympäristölämpötila | [°C] | -20...60 |
| Suojausluokka | | IP 30 |
| Suojausluokka, liittimet | | IP 20 |
| **Hyväksynnät / testit** | | |
| Hyväksyntä | | PTB Ex-95.C.2142X |

# N00221

## Vahvistinyksiköt Namur-antureille

NV0201 115VAC,RL

| Turvaluokitus | | |
|---|---|---|
| Merkitys | | Ex-suojausluokka: luonnostaan vaaraton rakenne |
| Jännite | [V] | < 11 |
| Virta | [mA] | < 26 |
| Teho | [mW] | < 72 |
| [Ex ia] IIC merkintä | | [EEx ia] IIC |
| [Ex ia] IIB merkintä | | [EEx ia] IIB |
| [Ex ib] IIC merkintä | | [EEx ib] IIC |
| [Ex ib] IIB merkintä | | [EEx ib] IIB |
| [Ex ia] IIC induktanssi | | 1mH / 2mH / 5mH |
| [Ex ia] IIB induktanssi | | 1mH / 2mH / 5mH |
| [Ex ib] IIC induktanssi | | 46mH |
| [Ex ib] IIB induktanssi | | 170mH |
| [Ex ia] IIC kapasitanssi | | 567nF / 581nF / 483nF |
| [Ex ia] IIB kapasitanssi | | 2,5µF / 2,2µF / 1,8µF |
| [Ex ib] IIC kapasitanssi | | 2,5µF |
| [Ex ib] IIB kapasitanssi | | 15µF |

| Mekaaniset tiedot | | |
|---|---|---|
| Kotelo | | DIN-kiskoon asennettava kotelo |
| Mitat | [mm] | 102 x 22 x 107 |

| Näytöt / käyttöelementit | | |
|---|---|---|
| Näyttö | Tilanosoitus | 2 x LED, keltainen |
| | käyttö | LED, vihreä |
| | Toiminta | 2 x LED, punainen |

| Huomautuksia | |
|---|---|
| Pakkausyksikkö | 1 kpl |

## Sähköinen liitäntä

liittimet: 15 x ...2,5 mm²

Liitäntä

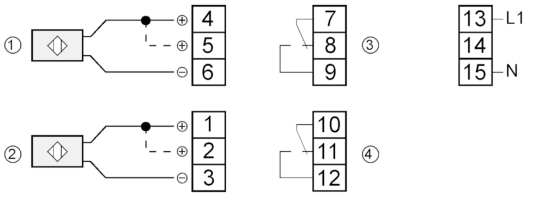


1: anturi 1
2: anturi 2
3: Relais 1
4: Relais 2
silta 4-5 / 1-2 = ilman johdinkatkosvalvontaa