N00219

Vahvistinyksiköt Namur-antureille

NV0201 230VAC,RL

Artikkeli ei enää saatavana - siirry arkistoon

Vaihtoehtoiset tuotteet: N0033A
Valitessasi korvaavaa tuotetta ota huomioon, että teknisissä tiedoissa voi olla eroavaisuuksia!

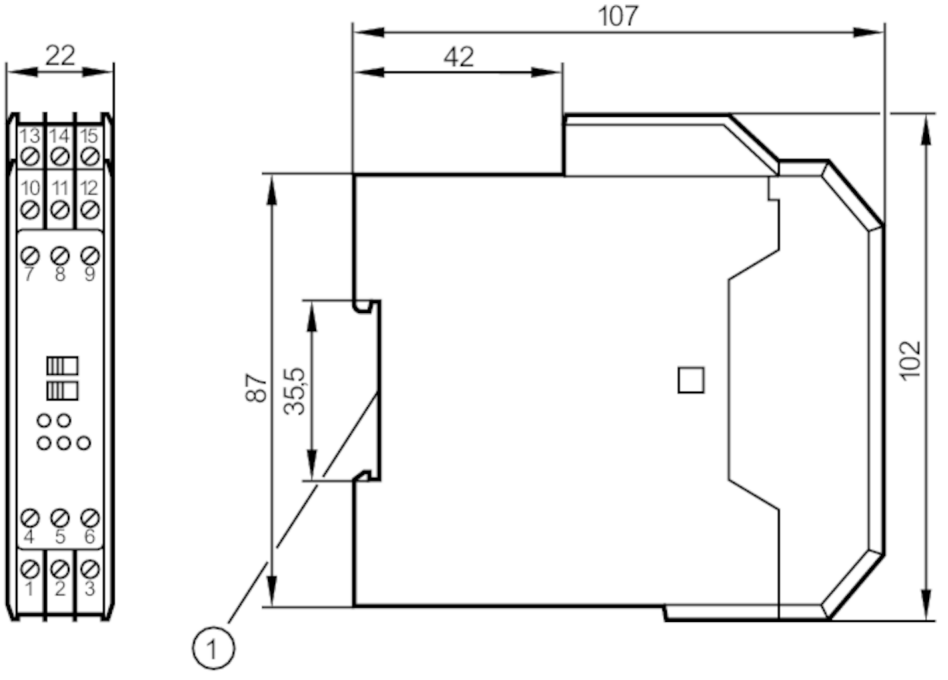

1 asennus kiskoon

Sovellutus		
Sovellutus		oikosulkuvalvonta; Johdinvalvonta
Sähköiset tiedot		
Käyttöjännitteen toleranssi	[%]	-15...10
Käyttöjännite	[V]	< 230 AC
Kanavien lukumäärä		2
Lähdöt		
Sähköinen rakenne		rele
Koskettimien kuormitettavuus		5 A, 250 V AC / 100 VA
Kytkentätaajuus AC	[Hz]	20
Käyttöolosuhteet		
Ympäristölämpötila	[°C]	-20...60
Suojausluokka		IP 30
Suojausluokka, liittimet		IP 20
Hyväksynnät / testit		
Hyväksyntä		PTB Ex-95.C.2142X

N00219

Vahvistinyksiköt Namur-antureille

NV0201 230VAC,RL

Turvaluokitus		
Merkitys		Ex-suojausluokka: luonnostaan vaaraton rakenne
Jännite	[V]	< 11
Virta	[mA]	< 26
Teho	[mW]	< 72
[Ex ia] IIC merkintä		[EEx ia] IIC
[Ex ia] IIB merkintä		[EEx ia] IIB
[Ex ib] IIC merkintä		[EEx ib] IIC
[Ex ib] IIB merkintä		[EEx ib] IIB
[Ex ia] IIC induktanssi		1mH / 2mH / 5mH
[Ex ia] IIB induktanssi		1mH / 2mH / 5mH
[Ex ib] IIC induktanssi		46mH
[Ex ib] IIB induktanssi		170mH
[Ex ia] IIC kapasitanssi		567nF / 581nF / 483nF
[Ex ia] IIB kapasitanssi		2,5µF / 2,2µF / 1,8µF
[Ex ib] IIC kapasitanssi		2,5µF
[Ex ib] IIB kapasitanssi		15µF

Mekaaniset tiedot		
Kotelo		DIN-kiskoon asennettava kotelo
Mitat	[mm]	102 x 22 x 107

Näytöt / käyttöelementit		
Näyttö	Tilanosoitus	2 x LED, keltainen
	käyttö	LED, vihreä
	Toiminta	2 x LED, punainen

Huomautuksia	
Pakkausyksikkö	1 kpl

Sähköinen liitäntä

liittimet: 15 x ...2,5 mm²

Liitäntä

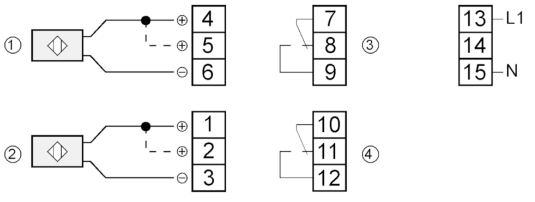

1: anturi 1
2: anturi 2
3: Relais 1
4: Relais 2
silta 4-5 / 1-2 = ilman johdinkatkosvalvontaa