

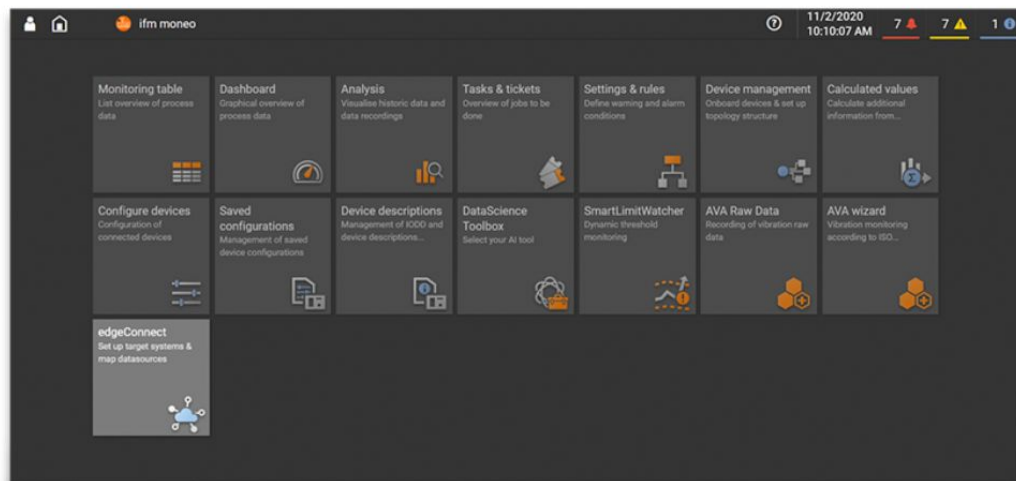

Licenza per la comunicazione con centraline diagnostiche per sensori di vibrazione

moneo edgeConnect VSE LIC

# moneo | edgeConnect



| Applicazione      |   |
|-------------------|---|
| Applicazione      | interfaccia di comunicazione per centraline diagnostiche VSE di ifm per sensori di vibrazione   |
| Connettività      | Gli oggetti di monitoraggio parametrizzati vengono rilevati da centraline diagnostiche VSE collegate e messi a disposizione delle app moneo in modo strutturato |
| Gestione dei dati | fornisce gli oggetti di diagnosi, altri dati di processo e i metadati dalle centraline diagnostiche VSE di ifm per l'analisi vibrazionale                       |
|                   | fornisce il valore degli oggetti VSE per l'ulteriore elaborazione e il monitoraggio in moneo RTM  |
|                   | fornisce i metadati, ad es. numero di serie VSE, nomi oggetto e unità parametrizzate  |
|                   | rilevamento parallelo degli oggetti di diagnosi e monitoraggio calcolati per la disponibilità in moneo RTM per un continuo monitoraggio della condizione        |
|                   | fornisce contemporaneamente il valore degli oggetti rilevati e la variante di parametrizzazione attualmente selezionata per il Condition Monitoring             |

**Licenza per la comunicazione con centraline  
diagnostiche per sensori di vibrazione**

moneo edgeConnect VSE LIC

| Software / Programmazione |   |
|---------------------------|---|
| Lingua                    | tedesco; inglese; francese; italiano; spagnolo;<br>portoghese; cinese; giapponese; coreano; russo |
| Supporto dati             | download  |
| Tipo di licenza           | licenza singola   |
| Classe di licenza         | versione completa   |
| Requisiti del sistema     |   |
| Software necessario       | moneo software download   |
| Dati meccanici            |   |
| Peso                      | [g] 0,001   |