E20925

Montageset für Reflektoren

SYSTEM COMPONENT REFL ROD

Nicht mehr lieferbarer Artikel – Archiveintrag

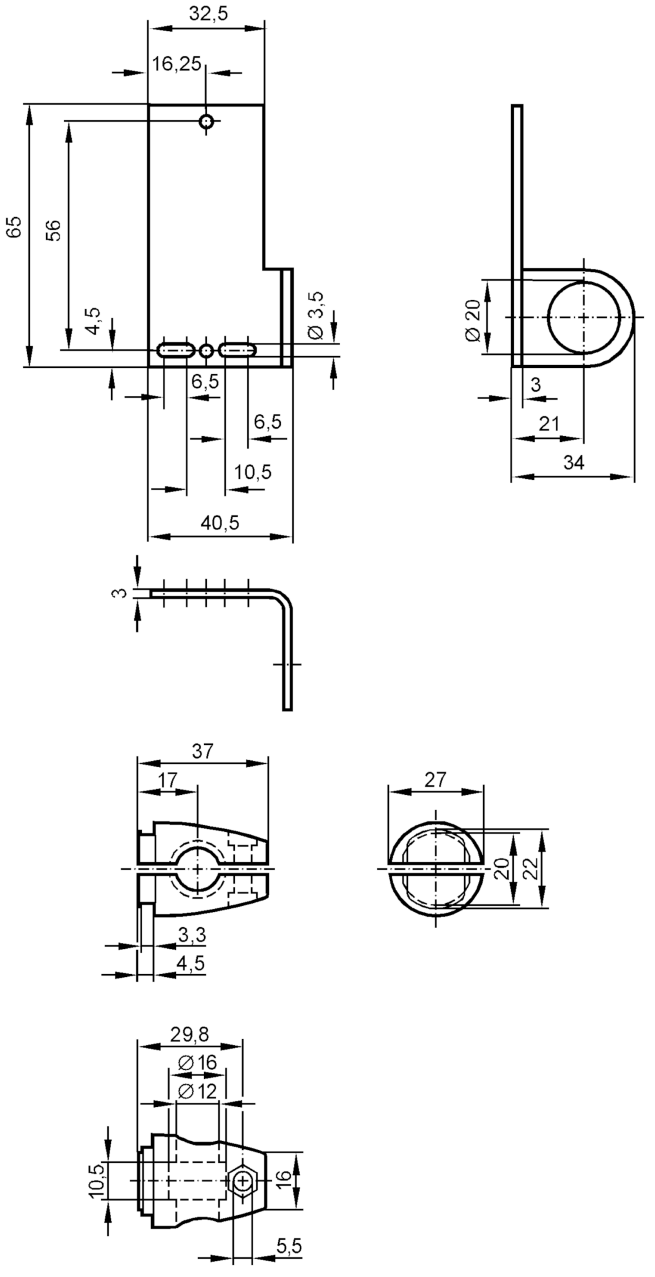

Einsatzbereich	
Ausführung	Klemmzylindermontage, für Reflektor
Mechanische Daten	
Montageart	Rundprofil; (Ø 12 mm)
Werkstoffe	Halteelement: 1.4571 (Edelstahl / 316Ti); Klemmzylinder: 1.4408 (Edelstahl)
Bemerkungen	
Verpackungseinheit	1 Stück