E12163

Adaptateur de montage pour montage sur tuyaux

MOUNTING ADAPTER KQ

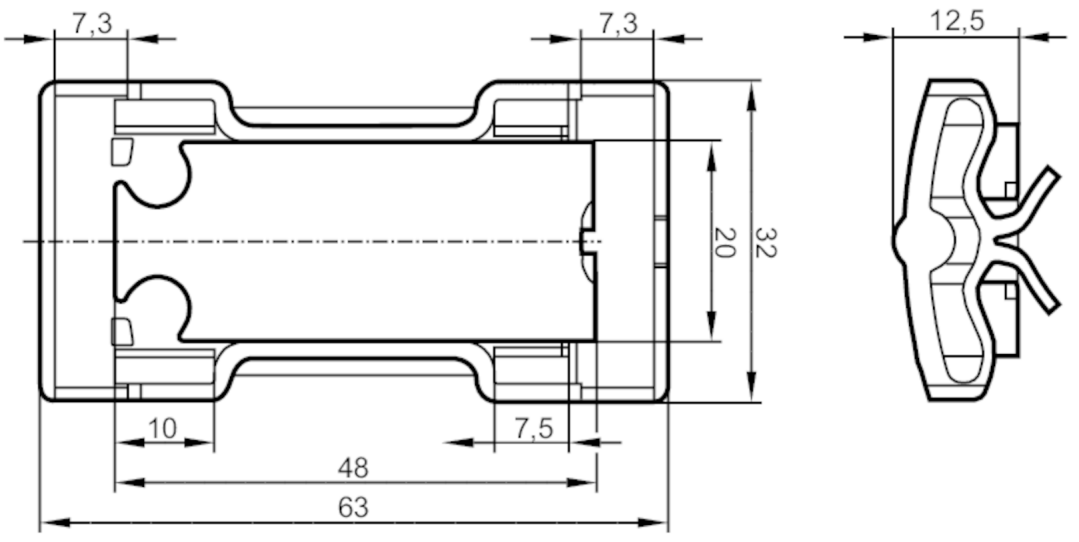

Application		
Version		Fixation des types KQ5 et KQ6 sur des tubes et tuyaux, Fixation KQ5 / KQ6 sur des tubes et tuyaux avec des colliers
Conditions d'utilisation		
Température ambiante	[°C]	-25...80
Données mécaniques		
Poids	[g]	6,6
Dimensions	[mm]	32 x 12,5 x 63
Matières		Adaptateur de montage: PA 12 noir
Remarques		
Quantité		1 pièces