N00219

Превключващи усилватели за сензорите Namur

NV0201 230VAC,RL

Артикулът не се предлага вече - запис в архива

Алтернативни артикули: N0033A
Когато избирате алтернативно изделие и допълнително оборудване, моля имайте предвид, че са възможни разлики в техническите характеристики!

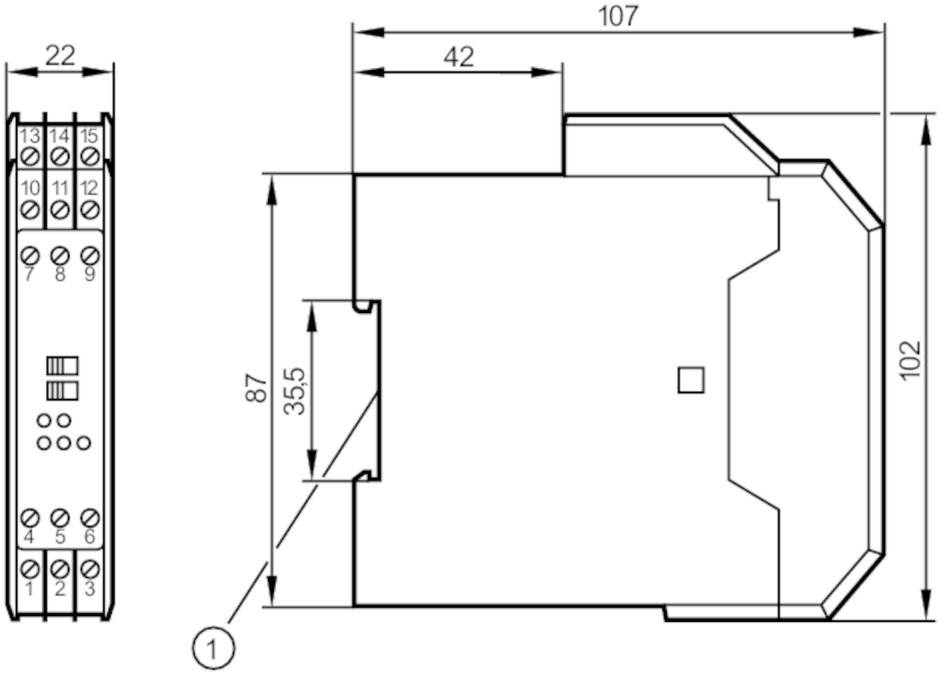

1 монтаж на DIN релса

Приложение	
Приложение	мониторинг на късо съединение; Следене за прекъсване на проводник
Електрически показатели	
Толеранс на напрежението при работа [%]	-15...10
Работно напрежение [V]	< 230 AC
Брой канали	2
Изходи	
Електрическо изпълнение	реле
Контактен товар	5 A, 250 V AC / 100 VA
Честота на превключване AC [Hz]	20
Условия на работа	
Околна температура [°C]	-20...60
Защита	IP 30
Защита на терминали	IP 20

N00219

Превключващи усилватели за сензорите Namur

NV0201 230VAC,RL

Тестове / одобрения	
Одобрение	PTB Ex-95.C.2142X

Класификация за безопасност		
Обозначение		за клас на защита с искробезопасност
Напрежение	[V]	< 11
Ток	[mA]	< 26
Мощност	[mW]	< 72
[Ex ia] IIC означение		[EEx ia] IIC
[Ex ia] IIB обозначение		[EEx ia] IIB
[Ex ib] IICОбозначение		[EEx ib] IIC
[Ex ib] IIB Обозначение		[EEx ib] IIB
[Ex ia] IIC индуктивност		1mH / 2mH / 5mH
[Ex ia] IIB индуктивност		1mH / 2mH / 5mH
[Ex ib] IIC индуктивност		46mH
[Ex ib] IIB индуктивност		170mH
[Ex ia] IIC капацитет		567nF / 581nF / 483nF
[Ex ia] IIB капацитет		2,5µF / 2,2µF / 1,8µF
[Ex ib] IIC капацитет		2,5µF
[Ex ib] IIB капацитет		15µF

Механични данни		
Корпус		корпус за монтаж на DIN шина
Размери	[mm]	102 x 22 x 107

Дисплеи / работни елементи		
Дисплей	Статус на превключване	2 x Светодиод, жълт
	Работа	Светодиод, зелен
	функция	2 x Светодиод, червен

Забележки	
Единица на опаковката	1 брой

Електрическо свързване

терминали: 15 x ...2,5 mm²

Връзка

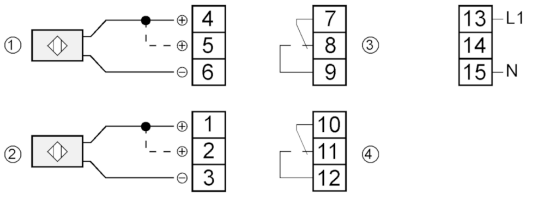

1: сензор 1
2: сензор 2
3: Relais 1
4: Relais 2
връзка 4-5 / 1-2 = без наблюдение на прекъсване на проводниците